



1. Datos de Identificación de Programa Presupuestario (Pp).

1.1 Programa Presupuestario (Pp).

PREVENCIÓN TRATAMIENTO Y CONTROL DE ADICCIONES

1.2 Institución

SUBSIDIO DEL INSTITUTO MUNICIPAL CONTRA LAS ADICCIONES (IMCAD)

1.3 Unidad Responsable del Programa Presupuestario

SUBSIDIO DEL INSTITUTO MUNICIPAL CONTRA LAS ADICCIONES (IMCAD)

1.4 Población Objetivo

CIUDADANO

Alineación

1.4.1 Eje Rector Plan Nacional de Desarrollo

1.5 Eje Rector Plan Estatal de Desarrollo

1.6 Eje Rector Plan Municipal de Desarrollo
Ciudad Incluyente

1.7 Objetivo del PMD

Promover la atención y prevención de adicciones, de manera igualitaria entre mujeres y hombres

Resumen Narrativo de la Matriz de Indicadores

1.8 Objetivo al que corresponde el Indicador

Contribuir a mejorar la calidad de vida mediante el fortalecimiento de los factores de protección para evitar las conductas adictivas y el consumo temprano de sustancias psicoactivas en niños(as), jóvenes y adultos de la población de Tijuana.

1.9 Nivel
FIN

1.10 Posición

1.11 Clave
040000

2. Datos de Identificación del Indicador

2.1 Nombre

INFORME DE GESTION ANUAL

2.1 Definición

Contribuir a mejorar la calidad de vida mediante el fortalecimiento de los factores de protección para evitar las conductas adictivas y el consumo temprano de sustancias psicoactivas en niños(as), jóvenes y adultos de la población de Tijuana.

2.3 Clave del Nombre de Indicador

2.4 Área Responsable

SUBSIDIO DEL INSTITUTO MUNICIPAL CONTRA LAS ADICCIONES (IMCAD)

2.5 Tipo

Estratégico

2.6 Frecuencia de Medición

Anual

2.7 Dimensión

2.8 Unidad de Medida

2.9 Método de Cálculo

Porcentaje de avance del p

(x()/y())*100

2.10 Tipo de Fórmula

Formulas Genéricas

2.11 Desagregación Geográfica

2.12 Enfoque

2.13 Área

2.14 Que Mide

2.15 Interpretación

Mide el avance de las metas programadas para prevención, tratamiento y vinculación

3. Características de las Variables (Metadatos)

Nombre de la/s Variable/s

Definición

Unidad de Medida

META LOGRADA

META PROGRAMADA

JMS

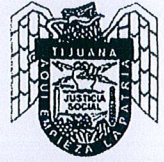

4. Características del Indicador

4.1 Claridad 4.2 Relevancia 4.3 Economía 4.4 Monitoreable 4.5 Adecuado 4.6 Aporte Marginal

4.10 Medio de Verificación
INFORME DE GESTIÓN ANUAL

4.11 Fuentes de Información

5. Determinación de Metas

5.1.1 Valor 5.1.2 Año 5.1.3 Período 5.1.4 Fórmula de Cálculo

5.1 Línea Base

5.1.5 Justificación de Cálculo

5.2 Meta y Período de Cumplimiento

5.2.1 Valor Anual 100.00

5.2.2 Período de Cumplimiento

5.2.3 Tipo de Meta

5.3 Comportamiento del Indicador Hacia la Meta

DESCENDENTE

5.4 Factibilidad

5.5 Descripción de la Factibilidad

5.6 Parámetros de Semaforización

5.6.1 Verde	5.6.2 Amarillo	5.6.3 Rojo
$X \geq 95$ y $X \leq 115$	$X \geq 90$ y $X < 95$	$X < 90$ y $X > 115$

5.7 Meta Mandato

5.7.1 Año	5.7.2 Valor	5.7.3 Período

5.8 Metas Trimestrales

5.8.1 Trimestre	1 TRIM	2 TRIM	3 TRIM	4 TRIM	ANUAL
5.8.2 Valor	0.00	0.00	0.00	100.00	100.00

5.9 Gráfico de Comportamiento de la Meta Anual

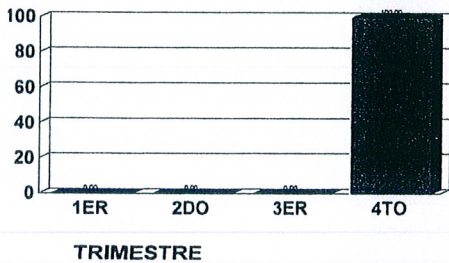

5.10 Observaciones de la Meta

Handwritten signature



H. AYUNTAMIENTO DE TIJUANA BC



6. Referencias Adicionales

6.1 Referencia Internacional

NO APLICA

6.2 Referencia Nacional

NO APLICA

6.5 Comentarios Técnicos

Responsable Indicador

Nombre Funcionario:

Cargo:

Email:

Teléfono:

W Alvarez

DELEGADO / DIRECTOR

[Signature]

ADMINISTRADOR

[Handwritten mark]



1. Datos de Identificación de Programa Presupuestario (Pp).

1.1 Programa Presupuestario (Pp).

PREVENCIÓN TRATAMIENTO Y CONTROL DE ADICCIONES

1.2 Institución

SUBSIDIO DEL INSTITUTO MUNICIPAL CONTRA LAS ADICCIONES (IMCAD)

1.3 Unidad Responsable del Programa Presupuestario

SUBSIDIO DEL INSTITUTO MUNICIPAL CONTRA LAS ADICCIONES (IMCAD)

1.4 Población Objetivo

CIUDADANO

Alineación

1.4.1 Eje Rector Plan Nacional de Desarrollo

1.5 Eje Rector Plan Estatal de Desarrollo

1.6 Eje Rector Plan Municipal de Desarrollo
Ciudad Incluyente

1.7 Objetivo del PMD

Promover la atención y prevención de adicciones, de manera igualitaria entre mujeres y hombres

Resumen Narrativo de la Matriz de Indicadores

1.8 Objetivo al que corresponde el Indicador

El IMCAD contribuye a la disminución del consumo de drogas en niños(as), adolescentes, jóvenes y adultos de la ciudad de Tijuana mediante la prevención, rehabilitación y reinserción social, mejorando la calidad de vida.

1.9 Nivel

1.10 Posición

1.11 Clave

PRO

041000

2. Datos de Identificación del Indicador

2.1 Nombre

Informe de Gestión de Resultados

2.1 Definición

El IMCAD contribuye a la disminución del consumo de drogas en niños(as), adolescentes, jóvenes y adultos de la ciudad de Tijuana mediante la prevención, rehabilitación y reinserción social, mejorando la calidad de vida.

2.3 Clave del Nombre de Indicador

2.4 Área Responsable

SUBSIDIO DEL INSTITUTO MUNICIPAL CONTRA LAS ADICCIONES (IMCAD)

2.5 Tipo

Estratégico

2.6 Frecuencia de Medición

Semestral

2.7 Dimensión

2.8 Unidad de Medida

2.9 Eficacia

Porcentaje de avance del p

2.9 Método de Cálculo

2.10 Tipo de Fórmula

(x()/y())*100

2.11 Desagregación Geográfica

2.12 Enfoque

2.13 Área

2.14 Que Mide

2.15 Interpretación **Mide el avance de las metas programadas para prevención, tratamiento y vinculación**

3. Características de las Variables (Metadatos)

Nombre de la/s Variable/s

Definición

Unidad de Medida

META LOGRADA

META PROGRAMADA



4. Características del Indicador

4.1 Claridad 4.2 Relevancia 4.3 Economía 4.4 Monitoreable 4.5 Adecuado 4.6 Aporte Marginal

4.10 Medio de Verificación
Informe de Gestión de Resultados

4.11 Fuentes de Información

5. Determinación de Metas

5.1.1 Valor 5.1.2 Año 5.1.3 Período 5.1.4 Fórmula de Cálculo

5.1 Línea Base

5.1.5 Justificación de Cálculo

5.2 Meta y Período de Cumplimiento

5.2.1 Valor Anual 200.00

5.2.2 Período de Cumplimiento

5.2.3 Tipo de Meta

5.3 Comportamiento del Indicador Hacia la Meta

DESCENDENTE

5.4 Factibilidad

5.5 Descripción de la Factibilidad

5.6 Parámetros de Semafización

5.6.1 Verde	5.6.2 Amarillo	5.6.3 Rojo
$X \geq 95$ y $X \leq 115$	$X \geq 90$ y $X < 95$	$X < 90$ y $X > 115$

5.7 Meta Mandato

5.7.1 Año	5.7.2 Valor	5.7.3 Período
-----------	-------------	---------------

5.8 Metas Trimestrales

5.8.1 Trimestre	1 TRIM	2 TRIM	3 TRIM	4 TRIM	ANUAL
5.8.2 Valor	0.00	100.00	0.00	100.00	200.00

5.9 Gráfico de Comportamiento de la Meta Anual

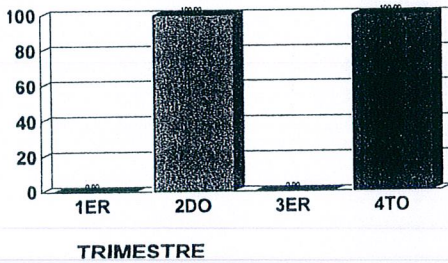

5.10 Observaciones de la Meta



H. AYUNTAMIENTO DE TIJUANA BC



6. Referencias Adicionales

6.1 Referencia Internacional

NO APLICA

6.5 Comentarios Técnicos

6.2 Referencia Nacional

NO APLICA

Responsable Indicador

Nombre Funcionario:

Cargo:

Email:

Teléfono:

W Alvarez

DELEGADO / DIRECTOR

[Signature]

ADMINISTRADOR

SHS



1. Datos de Identificación de Programa Presupuestario (Pp).

1.1 Programa Presupuestario (Pp).

PREVENCIÓN TRATAMIENTO Y CONTROL DE ADICCIONES

1.2 Institución

SUBSIDIO DEL INSTITUTO MUNICIPAL CONTRA LAS ADICCIONES (IMCAD)

1.3 Unidad Responsable del Programa Presupuestario

SUBSIDIO DEL INSTITUTO MUNICIPAL CONTRA LAS ADICCIONES (IMCAD)

1.4 Población Objetivo

CIUDADANO

Alineación

1.4.1 Eje Rector Plan Nacional de Desarrollo

1.5 Eje Rector Plan Estatal de Desarrollo

1.6 Eje Rector Plan Municipal de Desarrollo
Ciudad Incluyente

1.7 Objetivo del PMD

Promover la atención y prevención de adicciones, de manera igualitaria entre mujeres y hombres

Resumen Narrativo de la Matriz de Indicadores

1.8 Objetivo al que corresponde el Indicador

Poblacion de tijuana atendida, sobre las conductas de riesgo y sustancias psicoactivas

1.9 Nivel

COM

1.10 Posición

1.11 Clave

041100

2. Datos de Identificación del Indicador

2.1 Nombre

Informe de Avance de Gestion

2.1 Definición

Poblacion de tijuana atendida, sobre las conductas de riesgo y sustancias psicoactivas

2.3 Clave del Nombre de Indicador

2.4 Área Responsable

SUBSIDIO DEL INSTITUTO MUNICIPAL CONTRA LAS ADICCIONES (IMCAD)

2.5 Tipo

Estratégico

2.6 Frecuencia de Medición

Trimestral

2.7 Dimensión

Eficacia

2.8 Unidad de Medida

Porcentaje de poblacion at

2.9 Método de Cálculo

(x()/y())*100

2.10 Tipo de Fórmula

Formulas Genéricas

2.11 Desagregación Geográfica

2.12 Enfoque

2.13 Área

2.14 Que Mide

2.15 Interpretación **Mide el avance de las metas del área de prevención**

3. Características de las Variables (Metadatos)

Nombre de la/s Variable/s

Definición

Unidad de Medida

x **META LOGRADA**

y **META PROGRAMADA**



4. Características del Indicador

- 4.1 Claridad
- 4.2 Relevancia
- 4.3 Economía
- 4.4 Monitoreable
- 4.5 Adecuado
- 4.6 Aporte Marginal

4.10 Medio de Verificación
Informe de Avance de Gestión

4.11 Fuentes de Información

5. Determinación de Metas

- 5.1 Línea Base
- 5.1.1 Valor
- 5.1.2 Año
- 5.1.3 Período
- 5.1.4 Fórmula de Cálculo

5.1.5 Justificación de Cálculo

5.2 Meta y Período de Cumplimiento

5.2.1 Valor Anual 400.00

5.2.2 Período de Cumplimiento

5.2.3 Tipo de Meta

5.3 Comportamiento del Indicador Hacia la Meta
DESCENDENTE

5.4 Factibilidad

5.5 Descripción de la Factibilidad

5.6 Parámetros de Semaforización

5.6.1 Verde	5.6.2 Amarillo	5.6.3 Rojo
$X \geq 95$ y $X \leq 115$	$X \geq 90$ y $X < 95$	$X < 90$ y $X > 115$

5.7 Meta Mandato

5.7.1 Año	5.7.2 Valor	5.7.3 Período

5.8 Metas Trimestrales

5.8.1 Trimestre	1 TRIM	2 TRIM	3 TRIM	4 TRIM	ANUAL
5.8.2 Valor	100.00	100.00	100.00	100.00	400.00

5.9 Gráfico de Comportamiento de la Meta Anual

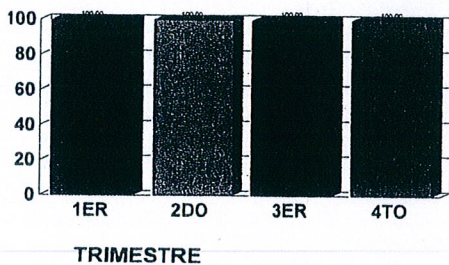

5.10 Observaciones de la Meta

Handwritten signature or initials



H. AYUNTAMIENTO DE TIJUANA BC



6. Referencias Adicionales

6.1 Referencia Internacional

NO APLICA

6.5 Comentarios Técnicos

6.2 Referencia Nacional

NO APLICA

Responsable Indicador

Nombre Funcionario:

Cargo:

Email:

Teléfono:

W Alvarez

[Signature]

DELEGADO / DIRECTOR

ADMINISTRADOR

MS



1. Datos de Identificación de Programa Presupuestario (Pp).

1.1 Programa Presupuestario (Pp).

PREVENCIÓN TRATAMIENTO Y CONTROL DE ADICCIONES

1.2 Institución

SUBSIDIO DEL INSTITUTO MUNICIPAL CONTRA LAS ADICCIONES (IMCAD)

1.3 Unidad Responsable del Programa Presupuestario

SUBSIDIO DEL INSTITUTO MUNICIPAL CONTRA LAS ADICCIONES (IMCAD)

1.4 Población Objetivo

CIUDADANO

Alineación

1.4.1 Eje Rector Plan Nacional de Desarrollo

1.5 Eje Rector Plan Estatal de Desarrollo

1.6 Eje Rector Plan Municipal de Desarrollo
Ciudad Incluyente

1.7 Objetivo del PMD

Promover la atención y prevención de adicciones, de manera igualitaria entre mujeres y hombres

Resumen Narrativo de la Matriz de Indicadores

1.8 Objetivo al que corresponde el Indicador

Difusión y ejecución de los programas de tratamiento integral otorgados para rehabilitar conductas adictivas y dependencia a sustancias legales e ilegales

1.9 Nivel

1.10 Posición

1.11 Clave

COM

041200

2. Datos de Identificación del Indicador

2.1 Nombre

Informe Avance de Gestión

2.1 Definición

Difusión y ejecución de los programas de tratamiento integral otorgados para rehabilitar conductas adictivas y dependencia a sustancias legales e ilegales

2.3 Clave del Nombre de Indicador

2.4 Área Responsable

SUBSIDIO DEL INSTITUTO MUNICIPAL CONTRA LAS ADICCIONES (IMCAD)

2.5 Tipo

Estratégico

2.6 Frecuencia de Medición

Trimestral

2.7 Dimensión

Eficacia

2.8 Unidad de Medida

Porcentaje de población at

2.9 Método de Cálculo

(x()/y())*100

2.10 Tipo de Fórmula

Formulas Genéricas

2.11 Desagregación Geográfica

2.12 Enfoque

2.13 Área

2.14 Que Mide

2.15 Interpretación **Mide la difusión y ejecución de los programas de tratamiento integral otorgados**

3. Características de las Variables (Metadatos)

Nombre de la/s Variable/s

Definición

Unidad de Medida

x
META LOGRADA
META PROGRAMADA



4. Características del Indicador

- 4.1 Claridad
- 4.2 Relevancia
- 4.3 Economía
- 4.4 Monitoreable
- 4.5 Adecuado
- 4.6 Aporte Marginal

4.10 Medio de Verificación
Informe de Avance de Gestión

4.11 Fuentes de Información

5. Determinación de Metas

- 5.1.1 Valor
- 5.1.2 Año
- 5.1.3 Período
- 5.1.4 Fórmula de Cálculo

5.1 Línea Base

5.1.5 Justificación de Cálculo

5.3 Comportamiento del Indicador Hacia la Meta

ASCENDENTE

5.4 Factibilidad

5.5 Descripción de la Factibilidad

5.2 Meta y Período de Cumplimiento

5.2.1 Valor Anual 400.00

5.2.2 Período de Cumplimiento

5.2.3 Tipo de Meta

5.6 Parámetros de Semafización

5.6.1 Verde	5.6.2 Amarillo	5.6.3 Rojo
$X \geq 95$ y $X \leq 115$	$X \geq 90$ y $X < 95$	$X < 90$ y $X > 115$

5.7 Meta Mandato

5.7.1 Año	5.7.2 Valor	5.7.3 Período

5.8 Metas Trimestrales

5.8.1 Trimestre	1 TRIM	2 TRIM	3 TRIM	4 TRIM	ANUAL
5.8.2 Valor	100.00	100.00	100.00	100.00	400.00

5.9 Gráfico de Comportamiento de la Meta Anual

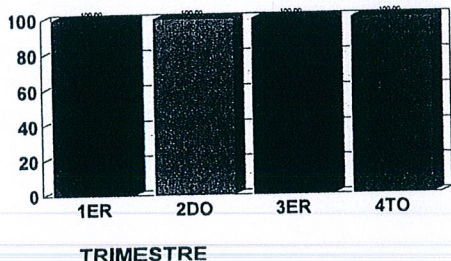

5.10 Observaciones de la Meta

Handwritten signature



H. AYUNTAMIENTO DE TIJUANA BC



6. Referencias Adicionales

6.1 Referencia Internacional

NO APLICA

6.5 Comentarios Técnicos

6.2 Referencia Nacional

NO APLICA

Responsable Indicador

Nombre Funcionario:

Cargo:

Email:

Teléfono:

Malvarez

DELEGADO / DIRECTOR

[Signature]
ADMINISTRADOR

MS



1. Datos de Identificación de Programa Presupuestario (Pp).

1.1 Programa Presupuestario (Pp).

PREVENCIÓN TRATAMIENTO Y CONTROL DE ADICCIONES

1.2 Institución

SUBSIDIO DEL INSTITUTO MUNICIPAL CONTRA LAS ADICCIONES (IMCAD)

1.3 Unidad Responsable del Programa Presupuestario

SUBSIDIO DEL INSTITUTO MUNICIPAL CONTRA LAS ADICCIONES (IMCAD)

1.4 Población Objetivo

CIUDADANO

Alineación

1.4.1 Eje Rector Plan Nacional de Desarrollo

1.5 Eje Rector Plan Estatal de Desarrollo

1.6 Eje Rector Plan Municipal de Desarrollo
Ciudad Incluyente

1.7 Objetivo del PMD

Promover la atención y prevención de adicciones, de manera igualitaria entre mujeres y hombres

Resumen Narrativo de la Matriz de Indicadores

1.8 Objetivo al que corresponde el Indicador

Convenios vinculados con organismos del sector social, privado y académico, en materia de prevención y atención de adicciones.

1.9 Nivel

1.10 Posición

1.11 Clave

COM

041300

2. Datos de Identificación del Indicador

2.1 Nombre

vinculación con organismos

2.1 Definición

Convenios vinculados con organismos del sector social, privado y académico, en materia de prevención y atención de adicciones.

2.3 Clave del Nombre de Indicador

2.4 Área Responsable

SUBSIDIO DEL INSTITUTO MUNICIPAL CONTRA LAS ADICCIONES (IMCAD)

2.5 Tipo

Estratégico

2.6 Frecuencia de Medición

Trimestral

2.7 Dimensión

Eficacia

2.8 Unidad de Medida

Porcentaje de convenios re

2.9 Método de Cálculo

(x()/y())*100

2.10 Tipo de Fórmula

Formulas Genéricas

2.11 Desagregación Geográfica

2.12 Enfoque

2.13 Área

2.14 Que Mide

2.15 Interpretación

Mide la colaboración en la vinculación con organismos del sector social, privado y académico, en materia de prevención y atención de adicciones.

3. Características de las Variables (Metadatos)

Nombre de la/s Variable/s

Definición

Unidad de Medida

x

META LOGRADA

META PROGRAMADA



4. Características del Indicador

4.1 Claridad 4.2 Relevancia 4.3 Economía 4.4 Monitoreable 4.5 Adecuado 4.6 Aporte Marginal

4.10 Medio de Verificación
Informe de convenios

4.11 Fuentes de Información

5. Determinación de Metas

5.1.1 Valor 5.1.2 Año 5.1.3 Período 5.1.4 Fórmula de Cálculo

5.1 Línea Base

5.1.5 Justificación de Cálculo

5.2 Meta y Período de Cumplimiento

5.2.1 Valor Anual 400.00

5.2.2 Período de Cumplimiento

5.2.3 Tipo de Meta

5.3 Comportamiento del Indicador Hacia la Meta

ASCENDENTE

5.4 Factibilidad

5.5 Descripción de la Factibilidad

5.6 Parámetros de Semafización

5.6.1 Verde	5.6.2 Amarillo	5.6.3 Rojo
$X \geq 95$ y $X \leq 115$	$X \geq 90$ y $X < 95$	$X < 90$ y $X > 115$

5.7 Meta Mandato

5.7.1 Año	5.7.2 Valor	5.7.3 Período

5.8 Metas Trimestrales

5.8.1 Trimestre	1 TRIM	2 TRIM	3 TRIM	4 TRIM	ANUAL
5.8.2 Valor	100.00	100.00	100.00	100.00	400.00

5.9 Gráfico de Comportamiento de la Meta Anual

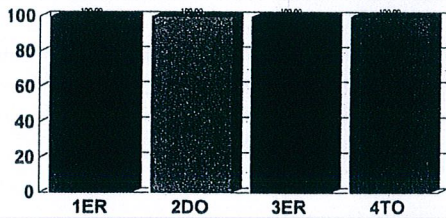

TRIMESTRE

5.10 Observaciones de la Meta

Handwritten signature/initials



H. AYUNTAMIENTO DE TIJUANA BC



6. Referencias Adicionales

6.1 Referencia Internacional

NO APLICA

6.5 Comentarios Técnicos

6.2 Referencia Nacional

NO APLICA

Responsable Indicador

Nombre Funcionario:

Cargo:

Email:

Teléfono:

DELEGADO / DIRECTOR

ADMINISTRADOR



1. Datos de Identificación de Programa Presupuestario (Pp).

1.1 Programa Presupuestario (Pp).

PREVENCIÓN TRATAMIENTO Y CONTROL DE ADICCIONES

1.2 Institución

SUBSIDIO DEL INSTITUTO MUNICIPAL CONTRA LAS ADICCIONES (IMCAD)

1.3 Unidad Responsable del Programa Presupuestario

SUBSIDIO DEL INSTITUTO MUNICIPAL CONTRA LAS ADICCIONES (IMCAD)

1.4 Población Objetivo

CIUDADANO

Alineación

1.4.1 Eje Rector Plan Nacional de Desarrollo

1.5 Eje Rector Plan Estatal de Desarrollo

1.6 Eje Rector Plan Municipal de Desarrollo
Ciudad Incluyente

1.7 Objetivo del PMD

Promover la atención y prevención de adicciones, de manera igualitaria entre mujeres y hombres

Resumen Narrativo de la Matriz de Indicadores

1.8 Objetivo al que corresponde el Indicador

Impartir platicas informativas sobre la prevención de adicciones

1.9 Nivel

ACT

1.10 Posición

1.11 Clave

041101

2. Datos de Identificación del Indicador

2.1 Nombre

Porcentaje de Platicas

2.1 Definición

Impartir platicas informativas sobre la prevención de adicciones

2.3 Clave del Nombre de Indicador

2.4 Área Responsable

SUBSIDIO DEL INSTITUTO MUNICIPAL CONTRA LAS ADICCIONES (IMCAD)

2.5 Tipo

Estratégico

2.6 Frecuencia de Medición

Trimestral

2.7 Dimensión

Eficacia

2.8 Unidad de Medida

Porcentaje de Platicas

2.9 Método de Cálculo

(x()/y())*100

2.10 Tipo de Fórmula

Formulas Genéricas

2.11 Desagregación Geográfica

2.12 Enfoque

2.13 Área

2.14 Que Mide

2.15 Interpretación

3. Características de las Variables (Metadatos)

Nombre de la/s Variable/s

Definición

Unidad de Medida

x

META LOGRADA

y

META PROGRAMADA



4. Características del Indicador

- 4.1 Claridad
- 4.2 Relevancia
- 4.3 Economía
- 4.4 Monitoreable
- 4.5 Adecuado
- 4.6 Aporte Marginal

4.10 Medio de Verificación
Lista de Asistencia

4.11 Fuentes de Información

5. Determinación de Metas

- 5.1.1 Valor
- 5.1.2 Año
- 5.1.3 Período
- 5.1.4 Fórmula de Cálculo

5.1 Línea Base

5.1.5 Justificación de Cálculo

5.2 Meta y Período de Cumplimiento

5.2.1 Valor Anual 400.00

5.2.2 Período de Cumplimiento

5.2.3 Tipo de Meta

5.3 Comportamiento del Indicador Hacia la Meta
ASCENDENTE

5.4 Factibilidad

5.5 Descripción de la Factibilidad

5.6 Parámetros de Semaforización

5.6.1 Verde	5.6.2 Amarillo	5.6.3 Rojo
$X \geq 95$ y $X \leq 115$	$X \geq 90$ y $X < 95$	$X < 90$ y $X > 115$

5.7 Meta Mandato

5.7.1 Año	5.7.2 Valor	5.7.3 Período

5.8 Metas Trimestrales

5.8.1 Trimestre	1 TRIM	2 TRIM	3 TRIM	4 TRIM	ANUAL
5.8.2 Valor	100.00	100.00	100.00	100.00	400.00

5.9 Gráfico de Comportamiento de la Meta Anual

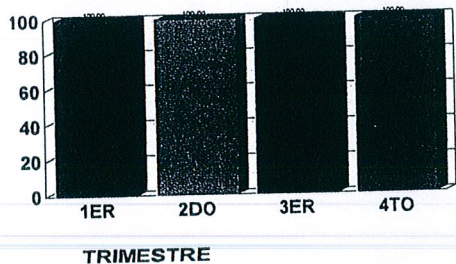

5.10 Observaciones de la Meta

Handwritten signature



H. AYUNTAMIENTO DE TIJUANA BC



6. Referencias Adicionales

6.1 Referencia Internacional

NO APLICA

6.5 Comentarios Técnicos

6.2 Referencia Nacional

NO APLICA

Responsable Indicador

Nombre Funcionario:

Cargo:

Email:

Teléfono:

DELEGADO / DIRECTOR

ADMINISTRADOR



H. AYUNTAMIENTO DE TIJUANA BC



1. Datos de Identificación de Programa Presupuestario (Pp).

1.1 Programa Presupuestario (Pp).

PREVENCIÓN TRATAMIENTO Y CONTROL DE ADICCIONES

1.2 Institución

SUBSIDIO DEL INSTITUTO MUNICIPAL CONTRA LAS ADICCIONES (IMCAD)

1.3 Unidad Responsable del Programa Presupuestario

SUBSIDIO DEL INSTITUTO MUNICIPAL CONTRA LAS ADICCIONES (IMCAD)

1.4 Población Objetivo

CIUDADANO

Alineación

1.4.1 Eje Rector Plan Nacional de Desarrollo

1.5 Eje Rector Plan Estatal de Desarrollo

1.6 Eje Rector Plan Municipal de Desarrollo
Ciudad Incluyente

1.7 Objetivo del PMD

Promover la atención y prevención de adicciones, de manera igualitaria entre mujeres y hombres

Resumen Narrativo de la Matriz de Indicadores

1.8 Objetivo al que corresponde el Indicador

Brindar sesiones Psicoeducativas

1.9 Nivel

ACT

1.10 Posición

1.11 Clave

041102

2. Datos de Identificación del Indicador

2.1 Nombre

Porcentaje de Sesiones

2.1 Definición

Brindar sesiones Psicoeducativas

2.3 Clave del Nombre de Indicador

2.4 Área Responsable

SUBSIDIO DEL INSTITUTO MUNICIPAL CONTRA LAS ADICCIONES (IMCAD)

2.6 Frecuencia de Medición

Trimestral

2.5 Tipo

Gestion

2.8 Unidad de Medida

Porcentaje de Sesiones

2.7 Dimensión

Eficacia

2.10 Tipo de Fórmula

2.9 Método de Cálculo

$(x()/y()) * 100$

Formulas Genéricas

2.11 Desagregación Geográfica

2.12 Enfoque

2.13 Área

2.14 Que Mide

2.15 Interpretación

3. Características de las Variables (Metadatos)

Nombre de la/s Variable/s	Definición	Unidad de Medida
x	META LOGRADA	
v	META PROGRAMADA	



4. Características del Indicador

4.1 Claridad 4.2 Relevancia 4.3 Economía 4.4 Monitoreable 4.5 Adecuado 4.6 Aporte Marginal

4.10 Medio de Verificación
Lista de Asistencia

4.11 Fuentes de Información

5. Determinación de Metas

5.1.1 Valor 5.1.2 Año 5.1.3 Período 5.1.4 Fórmula de Cálculo

5.1 Línea Base

5.1.5 Justificación de Cálculo

5.2 Meta y Período de Cumplimiento

5.3 Comportamiento del Indicador Hacia la Meta

ASCENDENTE

5.4 Factibilidad

5.5 Descripción de la Factibilidad

5.2.1 Valor Anual 400.00

5.2.2 Período de Cumplimiento

5.2.3 Tipo de Meta

5.6 Parámetros de Semafización

5.6.1 Verde	5.6.2 Amarillo	5.6.3 Rojo
$X \geq 95$ y $X \leq 115$	$X \geq 90$ y $X < 95$	$X < 90$ y $X > 115$

5.7 Meta Mandato

5.7.1 Año	5.7.2 Valor	5.7.3 Período

5.8 Metas Trimestrales

5.8.1 Trimestre	1 TRIM	2 TRIM	3 TRIM	4 TRIM	ANUAL
5.8.2 Valor	100.00	100.00	100.00	100.00	400.00

5.9 Gráfico de Comportamiento de la Meta Anual

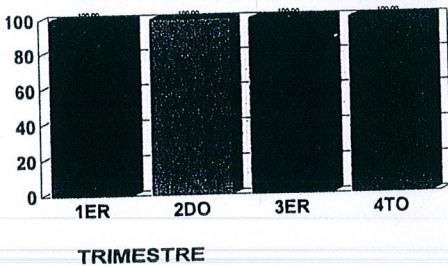

5.10 Observaciones de la Meta

Handwritten signature or initials



H. AYUNTAMIENTO DE TIJUANA BC



6. Referencias Adicionales

6.1 Referencia Internacional

NO APLICA

6.5 Comentarios Técnicos

6.2 Referencia Nacional

NO APLICA

Responsable Indicador

Nombre Funcionario:

Cargo:

Email:

Teléfono:

W Alvarez

DELEGADO / DIRECTOR

[Signature]

ADMINISTRADOR

MS



1. Datos de Identificación de Programa Presupuestario (Pp).

1.1 Programa Presupuestario (Pp).

PREVENCIÓN TRATAMIENTO Y CONTROL DE ADICCIONES

1.2 Institución

SUBSIDIO DEL INSTITUTO MUNICIPAL CONTRA LAS ADICCIONES (IMCAD)

1.3 Unidad Responsable del Programa Presupuestario

SUBSIDIO DEL INSTITUTO MUNICIPAL CONTRA LAS ADICCIONES (IMCAD)

1.4 Población Objetivo

CIUDADANO

Alineación

1.4.1 Eje Rector Plan Nacional de Desarrollo

1.5 Eje Rector Plan Estatal de Desarrollo

1.6 Eje Rector Plan Municipal de Desarrollo
Ciudad Incluyente

1.7 Objetivo del PMD

Promover la atención y prevención de adicciones, de manera igualitaria entre mujeres y hombres

Resumen Narrativo de la Matriz de Indicadores

1.8 Objetivo al que corresponde el Indicador

Realizar sesiones de terapia individual y evaluaciones para medir el nivel de consumo

1.9 Nivel

ACT

1.10 Posición

1.11 Clave

041103

2. Datos de Identificación del Indicador

2.1 Nombre

Porcentaje de Terapias

2.1 Definición

Realizar sesiones de terapia individual y evaluaciones para medir el nivel de consumo

2.3 Clave del Nombre de Indicador

2.4 Área Responsable

SUBSIDIO DEL INSTITUTO MUNICIPAL CONTRA LAS ADICCIONES (IMCAD)

2.5 Tipo

Gestion

2.6 Frecuencia de Medición

Trimestral

2.7 Dimensión

Eficacia

2.8 Unidad de Medida

Porcentaje de Terapias

2.9 Método de Cálculo

(x()/y())*100

2.10 Tipo de Fórmula

Formulas Genéricas

2.11 Desagregación Geográfica

2.12 Enfoque

2.13 Área

2.14 Que Mide

2.15 Interpretación

3. Características de las Variables (Metadatos)

Nombre de la/s Variable/s

Definición

Unidad de Medida

x

META LOGRADA

y

META PROGRAMADA



4. Características del Indicador

4.1 Claridad 4.2 Relevancia 4.3 Economía 4.4 Monitoreable 4.5 Adecuado 4.6 Aporte Marginal

4.10 Medio de Verificación
Lista de Registro

4.11 Fuentes de Información

5. Determinación de Metas

5.1.1 Valor 5.1.2 Año 5.1.3 Período 5.1.4 Fórmula de Cálculo

5.1 Línea Base

5.1.5 Justificación de Cálculo

5.2 Meta y Período de Cumplimiento

5.2.1 Valor Anual 400.00

5.2.2 Período de Cumplimiento

5.2.3 Tipo de Meta

5.3 Comportamiento del Indicador Hacia la Meta

ASCENDENTE

5.4 Factibilidad

5.5 Descripción de la Factibilidad

5.6 Parámetros de Semáforización

5.6.1 Verde	5.6.2 Amarillo	5.6.3 Rojo
$X \geq 95$ y $X \leq 115$	$X \geq 90$ y $X < 95$	$X < 90$ y $X > 115$

5.7 Meta Mandato

5.7.1 Año	5.7.2 Valor	5.7.3 Período

5.8 Metas Trimestrales

5.8.1 Trimestre	1 TRIM	2 TRIM	3 TRIM	4 TRIM	ANUAL
5.8.2 Valor	100.00	100.00	100.00	100.00	400.00

5.9 Gráfico de Comportamiento de la Meta Anual

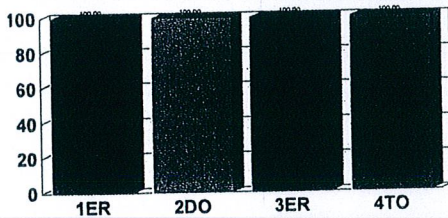

TRIMESTRE

5.10 Observaciones de la Meta

Handwritten signature



H. AYUNTAMIENTO DE TIJUANA BC



6. Referencias Adicionales

6.1 Referencia Internacional

6.2 Referencia Nacional

NO APLICA

NO APLICA

6.5 Comentarios Técnicos

Responsable Indicador

Nombre Funcionario:

Cargo:

Email:

Teléfono:

DELEGADO / DIRECTOR

ADMINISTRADOR



H. AYUNTAMIENTO DE TIJUANA BC



1. Datos de Identificación de Programa Presupuestario (Pp).

1.1 Programa Presupuestario (Pp).

PREVENCIÓN TRATAMIENTO Y CONTROL DE ADICCIONES

1.2 Institución

SUBSIDIO DEL INSTITUTO MUNICIPAL CONTRA LAS ADICCIONES (IMCAD)

1.3 Unidad Responsable del Programa Presupuestario

SUBSIDIO DEL INSTITUTO MUNICIPAL CONTRA LAS ADICCIONES (IMCAD)

1.4 Población Objetivo

CIUDADANO

Alineación

1.4.1 Eje Rector Plan Nacional de Desarrollo

1.5 Eje Rector Plan Estatal de Desarrollo

1.6 Eje Rector Plan Municipal de Desarrollo
Ciudad Incluyente

1.7 Objetivo del PMD

Promover la atención y prevención de adicciones, de manera igualitaria entre mujeres y hombres

Resumen Narrativo de la Matriz de Indicadores

1.8 Objetivo al que corresponde el Indicador

Brindar Tratamiento Integral al Adicto

1.9 Nivel

ACT

1.10 Posición

1.11 Clave

041201

2. Datos de Identificación del Indicador

2.1 Nombre

Porcentaje de poblacion atendida

2.1 Definición

Brindar Tratamiento Integral al Adicto

2.3 Clave del Nombre de Indicador

2.4 Área Responsable

SUBSIDIO DEL INSTITUTO MUNICIPAL CONTRA LAS ADICCIONES (IMCAD)

2.5 Tipo

2.6 Frecuencia de Medición

Gestion

Trimestral

2.7 Dimensión

2.8 Unidad de Medida

Eficacia

Porcentaje de poblacion at

2.9 Método de Cálculo

2.10 Tipo de Fórmula

(x()/y())*100

Formulas Genéricas

2.11 Desagregación Geográfica

2.12 Enfoque

2.13 Área

2.14 Que Mide

2.15 Interpretación

3. Características de las Variables (Metadatos)

Nombre de la/s Variable/s

Definición

Unidad de Medida

x

META LOGRADA

y

META PROGRAMADA

Handwritten signature



4. Características del Indicador

4.1 Claridad 4.2 Relevancia 4.3 Economía 4.4 Monitoreable 4.5 Adecuado 4.6 Aporte Marginal

4.10 Medio de Verificación
Lista de Ingreso

4.11 Fuentes de Información

5. Determinación de Metas

5.1.1 Valor 5.1.2 Año 5.1.3 Periodo 5.1.4 Fórmula de Cálculo

5.1 Línea Base

5.1.5 Justificación de Cálculo

5.2 Meta y Periodo de Cumplimiento

5.2.1 Valor Anual 400.00

5.2.2 Periodo de Cumplimiento

5.2.3 Tipo de Meta

5.3 Comportamiento del Indicador Hacia la Meta

ASCENDENTE

5.4 Factibilidad

5.5 Descripción de la Factibilidad

5.6 Parámetros de Semaforización

5.6.1 Verde	5.6.2 Amarillo	5.6.3 Rojo
$X \geq 95$ y $X \leq 115$	$X \geq 90$ y $X < 95$	$X < 90$ y $X > 115$

5.7 Meta Mandato

5.7.1 Año	5.7.2 Valor	5.7.3 Periodo

5.8 Metas Trimestrales

5.8.1 Trimestre	1 TRIM	2 TRIM	3 TRIM	4 TRIM	ANUAL
5.8.2 Valor	100.00	100.00	100.00	100.00	400.00

5.9 Gráfico de Comportamiento de la Meta Anual

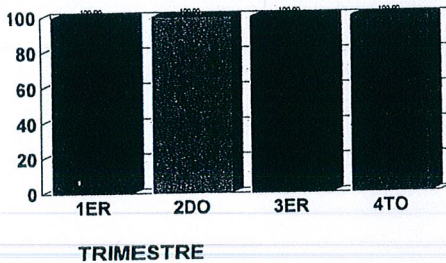

5.10 Observaciones de la Meta



6. Referencias Adicionales

6.1 Referencia Internacional

NO APLICA

6.5 Comentarios Técnicos

6.2 Referencia Nacional

NO APLICA

Responsable Indicador

Nombre Funcionario:

Cargo:

Email:

Teléfono:

DELEGADO / DIRECTOR

ADMINISTRADOR



1. Datos de Identificación de Programa Presupuestario (Pp).

1.1 Programa Presupuestario (Pp).

PREVENCIÓN TRATAMIENTO Y CONTROL DE ADICCIONES

1.2 Institución

SUBSIDIO DEL INSTITUTO MUNICIPAL CONTRA LAS ADICCIONES (IMCAD)

1.3 Unidad Responsable del Programa Presupuestario

SUBSIDIO DEL INSTITUTO MUNICIPAL CONTRA LAS ADICCIONES (IMCAD)

1.4 Población Objetivo

CIUDADANO

Alineación

1.4.1 Eje Rector Plan Nacional de Desarrollo

1.5 Eje Rector Plan Estatal de Desarrollo

1.6 Eje Rector Plan Municipal de Desarrollo
Ciudad Incluyente

1.7 Objetivo del PMD

Promover la atención y prevención de adicciones, de manera igualitaria entre mujeres y hombres

Resumen Narrativo de la Matriz de Indicadores

1.8 Objetivo al que corresponde el Indicador

Brindar consultas a adictos internados en recuperacion

1.9 Nivel

ACT

1.10 Posición

1.11 Clave

041202

2. Datos de Identificación del Indicador

2.1 Nombre

Porcentaje de poblacion atendida

2.1 Definición

Brindar consultas a adictos internados en recuperacion

2.3 Clave del Nombre de Indicador

2.4 Área Responsable

SUBSIDIO DEL INSTITUTO MUNICIPAL CONTRA LAS ADICCIONES (IMCAD)

2.5 Tipo

Gestion

2.6 Frecuencia de Medición

Trimestral

2.7 Dimensión

Eficacia

2.8 Unidad de Medida

Porcentaje de poblacion at

2.9 Método de Cálculo

(x()/y())*100

2.10 Tipo de Fórmula

Formulas Genéricas

2.11 Desagregación Geográfica

2.12 Enfoque

2.13 Área

2.14 Que Mide

2.15 Interpretación

3. Características de las Variables (Metadatos)

Nombre de la/s Variable/s

Definición

Unidad de Medida

x

META LOGRADA

y

META PROGRAMADA



4. Características del Indicador

4.1 Claridad 4.2 Relevancia 4.3 Economía 4.4 Monitoreable 4.5 Adecuado 4.6 Aporte Marginal

4.10 Medio de Verificación
Lista de registro

4.11 Fuentes de Información

5. Determinación de Metas

5.1.1 Valor 5.1.2 Año 5.1.3 Período 5.1.4 Fórmula de Cálculo

5.1 Línea Base

5.1.5 Justificación de Cálculo

5.2 Meta y Período de Cumplimiento

5.3 Comportamiento del Indicador Hacia la Meta

ASCENDENTE

5.4 Factibilidad

5.5 Descripción de la Factibilidad

5.2.1 Valor Anual 400.00

5.2.2 Período de Cumplimiento

5.2.3 Tipo de Meta

5.6 Parámetros de Semáforización

5.6.1 Verde $X \geq 95$ y $X \leq 115$	5.6.2 Amarillo $X \geq 90$ y $X < 95$	5.6.3 Rojo $X < 90$ y $X > 115$
---	--	------------------------------------

5.7 Meta Mandato

5.7.1 Año	5.7.2 Valor	5.7.3 Período
-----------	-------------	---------------

5.8 Metas Trimestrales

5.8.1 Trimestre	1 TRIM	2 TRIM	3 TRIM	4 TRIM	ANUAL
5.8.2 Valor	100.00	100.00	100.00	100.00	400.00

5.9 Gráfico de Comportamiento de la Meta Anual

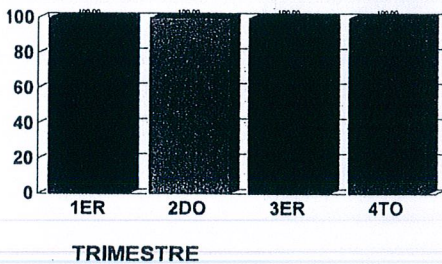

5.10 Observaciones de la Meta



6. Referencias Adicionales

6.1 Referencia Internacional

NO APLICA

6.5 Comentarios Técnicos

6.2 Referencia Nacional

NO APLICA

Responsable Indicador

Nombre Funcionario:

Cargo:

Email:

Teléfono:

M. Alvarez

DELEGADO / DIRECTOR

[Signature]

ADMINISTRADOR

[Handwritten mark]



1. Datos de Identificación de Programa Presupuestario (Pp).

1.1 Programa Presupuestario (Pp).

PREVENCIÓN TRATAMIENTO Y CONTROL DE ADICCIONES

1.2 Institución

SUBSIDIO DEL INSTITUTO MUNICIPAL CONTRA LAS ADICCIONES (IMCAD)

1.3 Unidad Responsable del Programa Presupuestario

SUBSIDIO DEL INSTITUTO MUNICIPAL CONTRA LAS ADICCIONES (IMCAD)

1.4 Población Objetivo

CIUDADANO

Alineación

1.4.1 Eje Rector Plan Nacional de Desarrollo

1.5 Eje Rector Plan Estatal de Desarrollo

1.6 Eje Rector Plan Municipal de Desarrollo
Ciudad Incluyente

1.7 Objetivo del PMD

Promover la atención y prevención de adicciones, de manera igualitaria entre mujeres y hombres

Resumen Narrativo de la Matriz de Indicadores

1.8 Objetivo al que corresponde el Indicador

Informar del programa de tratamiento integral contra las adicciones

1.9 Nivel

ACT

1.10 Posición

1.11 Clave

041203

2. Datos de Identificación del Indicador

2.1 Nombre

Porcentaje de poblacion atendida

2.1 Definición

Informar del programa de tratamiento integral contra las adicciones

2.3 Clave del Nombre de Indicador

2.4 Área Responsable

SUBSIDIO DEL INSTITUTO MUNICIPAL CONTRA LAS ADICCIONES (IMCAD)

2.6 Frecuencia de Medición

Trimestral

2.5 Tipo

Gestion

2.8 Unidad de Medida

Porcentaje de poblacion at

2.7 Dimensión

Eficacia

2.10 Tipo de Fórmula

2.9 Método de Cálculo

(x()/y())*100

Formulas Genéricas

2.11 Desagregación Geográfica

2.12 Enfoque

2.13 Área

2.14 Que Mide

2.15 Interpretación

3. Características de las Variables (Metadatos)

Nombre de la/s Variable/s	Definición	Unidad de Medida
x	META LOGRADA	
y	META PROGRAMADA	



4. Características del Indicador

4.1 Claridad 4.2 Relevancia 4.3 Economía 4.4 Monitoreable 4.5 Adecuado 4.6 Aporte Marginal

4.10 Medio de Verificación
Lista de Registro

4.11 Fuentes de Información

5. Determinación de Metas

5.1.1 Valor 5.1.2 Año 5.1.3 Período 5.1.4 Fórmula de Cálculo

5.1 Línea Base

5.1.5 Justificación de Cálculo

5.2 Meta y Período de Cumplimiento

5.2.1 Valor Anual 400.00

5.2.2 Período de Cumplimiento

5.2.3 Tipo de Meta

5.3 Comportamiento del Indicador Hacia la Meta
ASCENDENTE

5.4 Factibilidad

5.5 Descripción de la Factibilidad

5.6 Parámetros de Semafización

5.6.1 Verde	5.6.2 Amarillo	5.6.3 Rojo
$X \geq 95$ y $X \leq 115$	$X \geq 90$ y $X < 95$	$X < 90$ y $X > 115$

5.7 Meta Mandato

5.7.1 Año	5.7.2 Valor	5.7.3 Período

5.8 Metas Trimestrales

5.8.1 Trimestre	1 TRIM	2 TRIM	3 TRIM	4 TRIM	ANUAL
5.8.2 Valor	100.00	100.00	100.00	100.00	400.00

5.9 Gráfico de Comportamiento de la Meta Anual

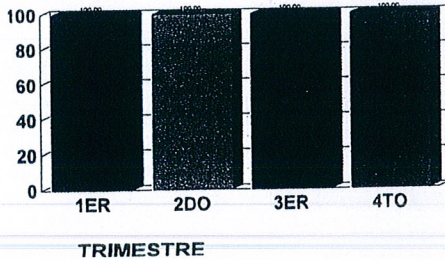

5.10 Observaciones de la Meta



H. AYUNTAMIENTO DE TIJUANA BC



6. Referencias Adicionales

6.1 Referencia Internacional

NO APLICA

6.5 Comentarios Técnicos

6.2 Referencia Nacional

NO APLICA

Responsable Indicador

Nombre Funcionario:

Cargo:

Email:

Teléfono:

M Alvarez

DELEGADO / DIRECTOR

[Signature]

ADMINISTRADOR

SH
D



1. Datos de Identificación de Programa Presupuestario (Pp).

1.1 Programa Presupuestario (Pp).

PREVENCIÓN TRATAMIENTO Y CONTROL DE ADICCIONES

1.2 Institución

SUBSIDIO DEL INSTITUTO MUNICIPAL CONTRA LAS ADICCIONES (IMCAD)

1.3 Unidad Responsable del Programa Presupuestario

SUBSIDIO DEL INSTITUTO MUNICIPAL CONTRA LAS ADICCIONES (IMCAD)

1.4 Población Objetivo

CIUDADANO

Alineación

1.4.1 Eje Rector Plan Nacional de Desarrollo

1.5 Eje Rector Plan Estatal de Desarrollo

1.6 Eje Rector Plan Municipal de Desarrollo
Ciudad Incluyente

1.7 Objetivo del PMD

Promover la atención y prevención de adicciones, de manera igualitaria entre mujeres y hombres

Resumen Narrativo de la Matriz de Indicadores

1.8 Objetivo al que corresponde el Indicador
Realizar convenios con organismo

1.9 Nivel
ACT

1.10 Posición

1.11 Clave
041301

2. Datos de Identificación del Indicador

2.1 Nombre

Porcentaje de convenios realizados

2.1 Definición

Realizar convenios con organismo

2.3 Clave del Nombre de Indicador

2.4 Área Responsable

SUBSIDIO DEL INSTITUTO MUNICIPAL CONTRA LAS ADICCIONES (IMCAD)

2.5 Tipo

2.6 Frecuencia de Medición

Gestion

Trimestral

2.7 Dimensión

2.8 Unidad de Medida

Eficacia

Porcentaje de convenios re

2.9 Método de Cálculo

2.10 Tipo de Fórmula

(x()/y())*100

Formulas Genéricas

2.11 Desagregación Geográfica

2.12 Enfoque

2.13 Área

2.14 Que Mide

2.15 Interpretación

3. Características de las Variables (Metadatos)

Nombre de la/s Variable/s

Definición

Unidad de Medida

x

META LOGRADA

y

META PROGRAMADA

Handwritten signature and initials



4. Características del Indicador

4.1 Claridad 4.2 Relevancia 4.3 Economía 4.4 Monitoreable 4.5 Adecuado 4.6 Aporte Marginal

4.10 Medio de Verificación
Convenios

4.11 Fuentes de Información

5. Determinación de Metas

5.1.1 Valor 5.1.2 Año 5.1.3 Período 5.1.4 Fórmula de Cálculo

5.1 Línea Base

5.1.5 Justificación de Cálculo

5.2 Meta y Período de Cumplimiento

5.2.1 Valor Anual 400.00

5.2.2 Período de Cumplimiento

5.2.3 Tipo de Meta

5.3 Comportamiento del Indicador Hacia la Meta

ASCENDENTE

5.4 Factibilidad

5.5 Descripción de la Factibilidad

5.6 Parámetros de Semaforización

5.6.1 Verde $X \geq 95$ y $X \leq 115$	5.6.2 Amarillo $X \geq 90$ y $X < 95$	5.6.3 Rojo $X < 90$ y $X > 115$
---	--	------------------------------------

5.7 Meta Mandato

5.7.1 Año	5.7.2 Valor	5.7.3 Período

5.8 Metas Trimestrales

5.8.1 Trimestre	1 TRIM	2 TRIM	3 TRIM	4 TRIM	ANUAL
5.8.2 Valor	100.00	100.00	100.00	100.00	400.00

5.9 Gráfico de Comportamiento de la Meta Anual

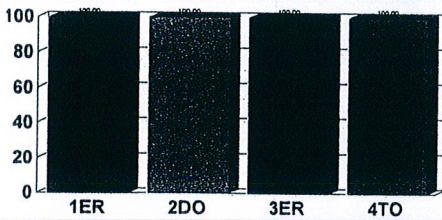

5.10 Observaciones de la Meta

TRIMESTRE



1. Datos de Identificación de Programa Presupuestario (Pp).

1.1 Programa Presupuestario (Pp).

PREVENCIÓN TRATAMIENTO Y CONTROL DE ADICCIONES

1.2 Institución

SUBSIDIO DEL INSTITUTO MUNICIPAL CONTRA LAS ADICCIONES (IMCAD)

1.3 Unidad Responsable del Programa Presupuestario

SUBSIDIO DEL INSTITUTO MUNICIPAL CONTRA LAS ADICCIONES (IMCAD)

1.4 Población Objetivo

CIUDADANO

Alineación

1.4.1 Eje Rector Plan Nacional de Desarrollo

1.5 Eje Rector Plan Estatal de Desarrollo

1.6 Eje Rector Plan Municipal de Desarrollo
Ciudad Incluyente

1.7 Objetivo del PMD

Promover la atención y prevención de adicciones, de manera igualitaria entre mujeres y hombres

Resumen Narrativo de la Matriz de Indicadores

1.8 Objetivo al que corresponde el Indicador
Brindar tratamiento integral a mujeres adictas

1.9 Nivel

1.10 Posición

1.11 Clave

ACT

041204

2. Datos de Identificación del Indicador

2.1 Nombre

Porcentaje de poblacion atendida

2.1 Definición

Brindar tratamiento integral a mujeres adictas

2.3 Clave del Nombre de Indicador

2.4 Área Responsable

SUBSIDIO DEL INSTITUTO MUNICIPAL CONTRA LAS ADICCIONES (IMCAD)

2.6 Frecuencia de Medición

Trimestral

2.5 Tipo

Gestion

2.7 Dimensión

Eficacia

2.9 Método de Cálculo

(x()/y())*100

2.8 Unidad de Medida

Porcentaje de poblacion at

2.10 Tipo de Fórmula

Formulas Genéricas

2.11 Desagregación Geográfica

2.12 Enfoque

2.13 Área

2.14 Que Mide

2.15 Interpretación

3. Características de las Variables (Metadatos)

Nombre de la/s Variable/s

Definición

Unidad de Medida

x

META LOGRADA

META PROGRAMADA



4. Características del Indicador

4.1 Claridad 4.2 Relevancia 4.3 Economía 4.4 Monitoreable 4.5 Adecuado 4.6 Aporte Marginal

4.10 Medio de Verificación
Listas de Ingreso

4.11 Fuentes de Información

5. Determinación de Metas

5.1.1 Valor 5.1.2 Año 5.1.3 Período 5.1.4 Fórmula de Cálculo

5.1 Línea Base

5.1.5 Justificación de Cálculo

5.2 Meta y Período de Cumplimiento

5.2.1 Valor Anual 0.00

5.2.2 Período de Cumplimiento

5.2.3 Tipo de Meta

5.3 Comportamiento del Indicador Hacia la Meta

ASCENDENTE

5.4 Factibilidad

5.5 Descripción de la Factibilidad

5.6 Parámetros de Semaforización

5.6.1 Verde	5.6.2 Amarillo	5.6.3 Rojo
$X \geq 95 \text{ y } X \leq 115$	$X \geq 90 \text{ y } X < 95$	$X < 90 \text{ y } X > 115$

5.7 Meta Mandato

5.7.1 Año	5.7.2 Valor	5.7.3 Período

5.8 Metas Trimestrales

5.8.1 Trimestre	1 TRIM	2 TRIM	3 TRIM	4 TRIM	ANUAL
5.8.2 Valor	0.00	0.00	0.00	0.00	0.00

5.9 Gráfico de Comportamiento de la Meta Anual

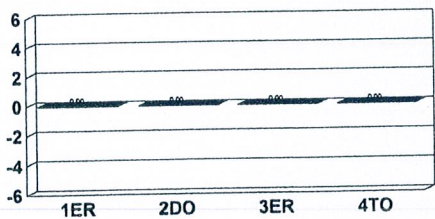

5.10 Observaciones de la Meta



H. AYUNTAMIENTO DE TIJUANA BC

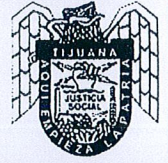

6. Referencias Adicionales

6.1 Referencia Internacional

6.2 Referencia Nacional

NO APLICA

NO APLICA

6.5 Comentarios Técnicos

Responsable Indicador

Nombre Funcionario:

Cargo:

Email:

Teléfono:

W Alvarez

[Signature]

DELEGADO / DIRECTOR

ADMINISTRADOR

Handwritten mark



H. AYUNTAMIENTO DE TIJUANA BC



6. Referencias Adicionales

6.1 Referencia Internacional

NO APLICA

6.5 Comentarios Técnicos

6.2 Referencia Nacional

NO APLICA

Responsable Indicador

Nombre Funcionario:

Cargo:

Email:

Teléfono:

DELEGADO / DIRECTOR

ADMINISTRADOR



H. AYUNTAMIENTO DE TIJUANA BC



1. Datos de Identificación de Programa Presupuestario (Pp).

1.1 Programa Presupuestario (Pp).

PREVENCIÓN TRATAMIENTO Y CONTROL DE ADICCIONES

1.2 Institución

SUBSIDIO DEL INSTITUTO MUNICIPAL CONTRA LAS ADICCIONES (IMCAD)

1.3 Unidad Responsable del Programa Presupuestario

SUBSIDIO DEL INSTITUTO MUNICIPAL CONTRA LAS ADICCIONES (IMCAD)

1.4 Población Objetivo

CIUDADANO

Alineación

1.4.1 Eje Rector Plan Nacional de Desarrollo

1.5 Eje Rector Plan Estatal de Desarrollo

1.6 Eje Rector Plan Municipal de Desarrollo

Ciudad Incluyente

1.7 Objetivo del PMD

Promover la atención y prevención de adicciones, de manera igualitaria entre mujeres y hombres

Resumen Narrativo de la Matriz de Indicadores

1.8 Objetivo al que corresponde el Indicador

Brindar consultas a mujeres adictas internas en recuperacion

1.9 Nivel

1.10 Posición

1.11 Clave

ACT

041205

2. Datos de Identificación del Indicador

2.1 Nombre

Porcentaje de poblacion atendida

2.1 Definición

Brindar consultas a mujeres adictas internas en recuperacion

2.3 Clave del Nombre de Indicador

2.4 Área Responsable

SUBSIDIO DEL INSTITUTO MUNICIPAL CONTRA LAS ADICCIONES (IMCAD)

2.5 Tipo

2.6 Frecuencia de Medición

Gestion

Trimestral

2.7 Dimensión

2.8 Unidad de Medida

Eficacia

Porcentaje de poblacion at

2.9 Método de Cálculo

2.10 Tipo de Fórmula

(x()/y())*100

Formulas Genéricas

2.11 Desagregación Geográfica

2.12 Enfoque

2.13 Área

2.14 Que Mide

2.15 Interpretación

3. Características de las Variables (Metadatos)

Nombre de la/s Variable/s

Definición

Unidad de Medida

x

META LOGRADA

v

META PROGRAMADA



4. Características del Indicador

4.1 Claridad 4.2 Relevancia 4.3 Economía 4.4 Monitoreable 4.5 Adecuado 4.6 Aporte Marginal

4.10 Medio de Verificación
Listas de registro

4.11 Fuentes de Información

5. Determinación de Metas

5.1.1 Valor 5.1.2 Año 5.1.3 Período 5.1.4 Fórmula de Cálculo

5.1 Línea Base

5.1.5 Justificación de Cálculo

5.2 Meta y Período de Cumplimiento

5.2.1 Valor Anual 0.00

5.2.2 Período de Cumplimiento

5.2.3 Tipo de Meta

5.3 Comportamiento del Indicador Hacia la Meta

ASCENDENTE

5.4 Factibilidad

5.5 Descripción de la Factibilidad

5.6 Parámetros de Semafización

5.6.1 Verde	5.6.2 Amarillo	5.6.3 Rojo
$X \geq 95$ y $X \leq 115$	$X \geq 90$ y $X < 95$	$X < 90$ y $X > 115$

5.7 Meta Mandato

5.7.1 Año	5.7.2 Valor	5.7.3 Período

5.8 Metas Trimestrales

5.8.1 Trimestre	1 TRIM	2 TRIM	3 TRIM	4 TRIM	ANUAL
5.8.2 Valor	0.00	0.00	0.00	0.00	0.00

5.9 Gráfico de Comportamiento de la Meta Anual

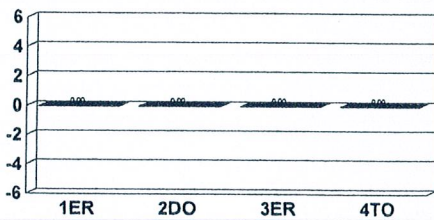

5.10 Observaciones de la Meta



H. AYUNTAMIENTO DE TIJUANA BC



6. Referencias Adicionales

6.1 Referencia Internacional

NO APLICA

6.5 Comentarios Técnicos

6.2 Referencia Nacional

NO APLICA

Responsable Indicador

Nombre Funcionario:

Cargo:

Email:

Teléfono:

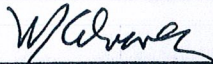
DELEGADO / DIRECTOR

ADMINISTRADOR

